Investir no futuro.



GOVERNO DE ANGOLA

aipex Angola
Agência de Investimento Privado e Promoção das Exportações

Visit Angola
The rhythm of life

Perfil de Angola



País	PIB (Mil Milhões de USD)	População (Milhão)	Área Total (km²)
Angola	**128.302,02**	**36.60**	1246700
República Democrática do Congo	**92,83**	**109,28**	2. 344. 858
Congo	**15, 3**	**6, 14**	342. 000
Zâmbia	**28,9**	**19, 68**	752. 618
Namíbia	**14.826**	**3, 02**	824. 290
Botswana	**19, 19**	**2.36**	581.730
Zimbabué	**44,4**	**15, 18**	390. 757

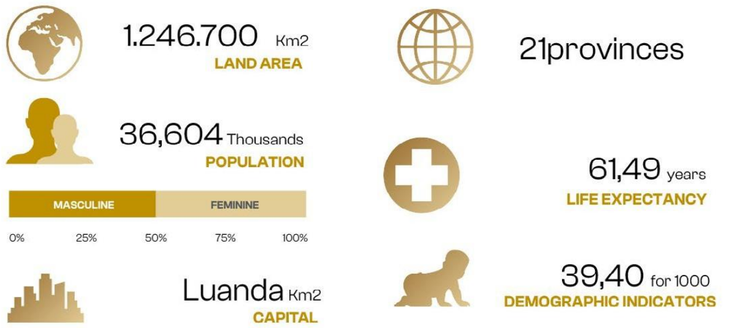

Porquê investir em Angola

01

Mercado emergente com potencial de crescimento significativo;

02

Políticas de investimento favoráveis para sectores prioritários;

03

Crescente força de trabalho jovem;

04

Localização estratégica para a África Austral e Central;

05

69 milhões de hectares de floresta;

06

1.650 km de linha costeira e capacidade para irrigar 7 milhões de hectares; 35 milhões de hectares de terras aráveis (14% em uso).

Sectores Prioritários

Procurar oportunidades de forma proactiva.



PROCESSAMENTO DE ALIMENTOS



AGRICULTURA, PECUÁRIA E PESCAS



EXTRACÇÃO DE METAIS E MINERAIS



REFLORESTAÇÃO E DERIVADOS DA MADEIRA



TURISMO



TÊXTEIS E CALÇADO

Sectores estruturais



EDUCAÇÃO



SAÚDE

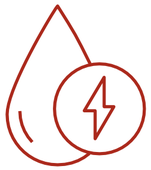

ENERGIA E ÁGUA



CONSTRUÇÃO DE INFRAESTRUTURAS

Oportunidades de Investimento Específicas



AGRICULTURA

Produção de sementes
Fertilizantes e pesticidas;
Sistemas de irrigação;
Unidades de montagem de tractores;



PRODUÇÃO AGRÍCOLA

Milho, feijão, arroz, mandioca, soja, café, cacau, palmeira, caju, algodão;



PESCAS

Construção naval, equipamentos de pesca, produção de sal, aquacultura, processamento de resíduos de peixe.

Oportunidades de Investimento Específicas



PECUÁRIA

Aves, suínos, pequenos ruminantes e gado;



MINERAÇÃO

Minério de ferro, minério de ouro, quartzo, alumínio, cobre, manganês, pedras ornamentais;



TURISMO

Centro de Turismo de Cabo Ledo, Centro de Turismo Calandula, projecto habitacional Okavango, parques de campismo, postos de informação turística.

Oportunidades de Investimento Específicas



INDÚSTRIA

Centros logísticos, centros agroindustriais, processamento alimentar, materiais de construção, têxteis, calçado, tecnologia industrial e inovação;



ENERGIA

Solar, eólica, biomassa, parcerias para construção de barragens, mini centrais hidroelétricas, transporte de energia;



TRANSPORTES E INFRAESTRUTURAS

Reabilitação rodoviária e ferroviária, nova ponte sobre o rio Kwanza, operações de portagens fronteiriças, porto de águas profundas, melhorias no aeroporto.

Impulsionar a Produção Interna, Reduzir a Dependência das Importações

SER A PORTA DE ENTRADA
Para empresas internacionais que entram no mercado africano;

REDUZIR AS IMPORTAÇÕES AGRÍCOLAS
Substituição de importações e diversificação das exportações;

AUMENTO DO EMPREGO
Oportunidades para jovens.



Portos e Rede de Conectividade Aérea

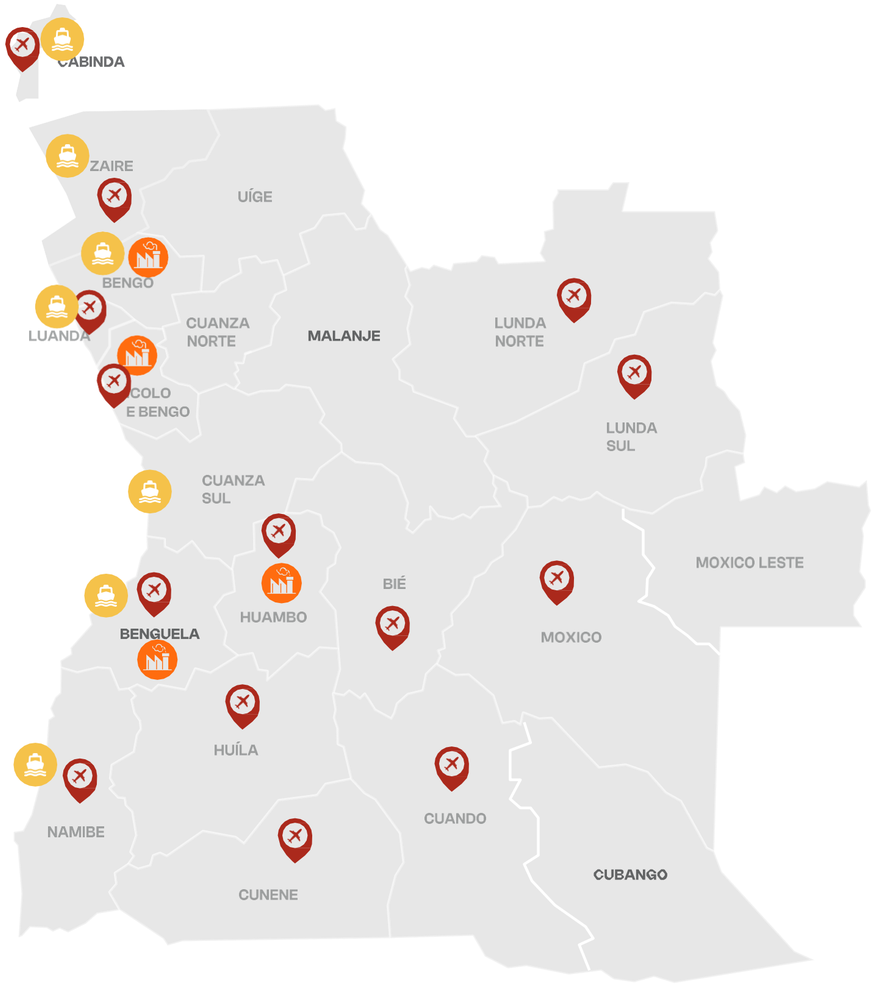

Portos principais **Aeroportos** **Sector Industrial**

COMPANHIA AÉREA NACIONAL

TAAG

OUTRAS COMPANHIAS AÉREAS INTERNACIONAIS

Ethiopian · Lufthansa · AIRFRANCE

Emirates · Royal Air Maroc · QATAR AIRWAYS

AIRLINK · ASKY · TAP PORTUGAL

Rede ferroviária

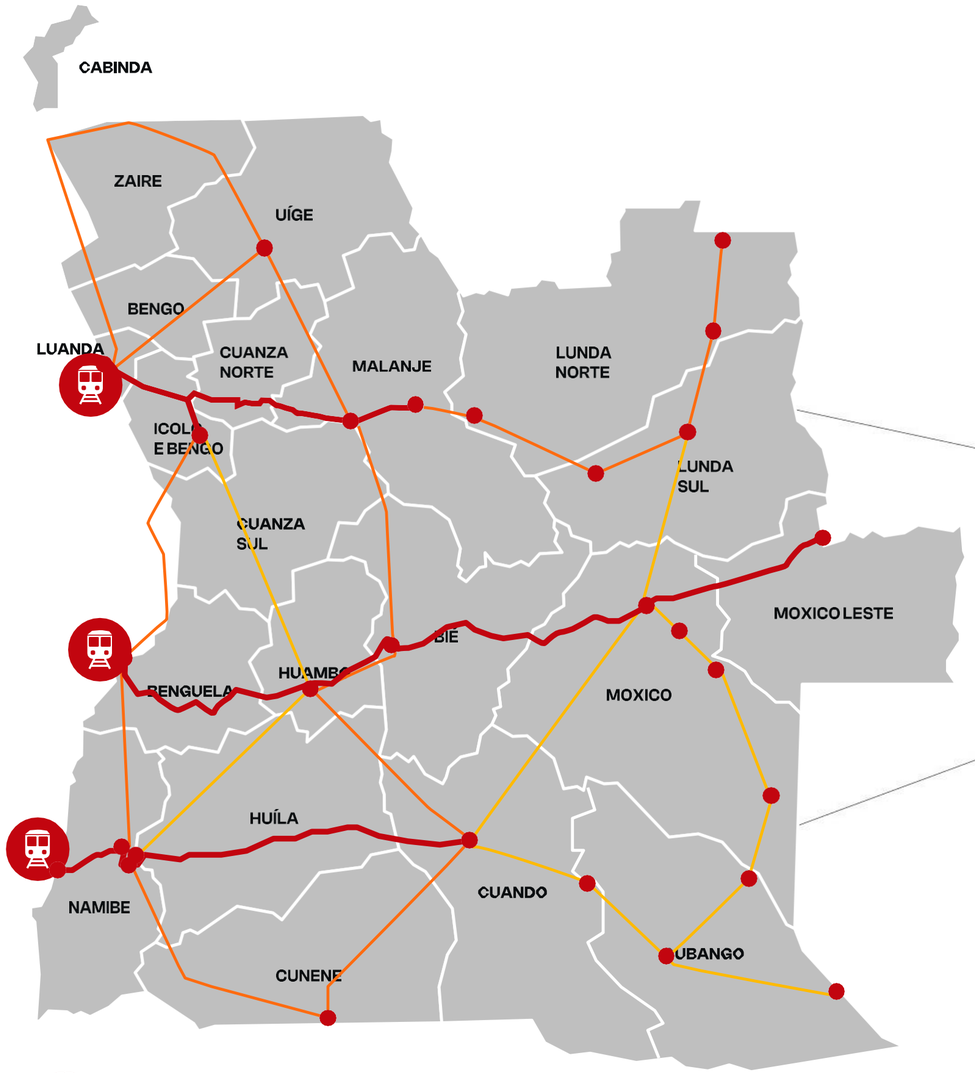

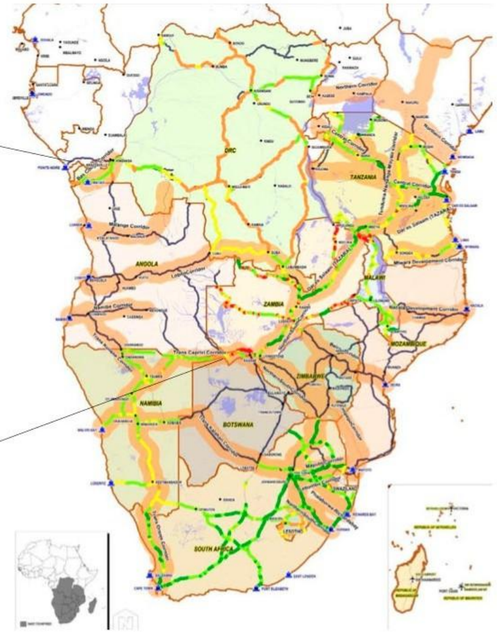

Principais Caminhos-de-Ferro

O Corredor do Lobito tem sido de grande importância para o «Cinturão do Cobre».
A ligação do Corredor do Namibe à Zâmbia e a ligação de Luanda ao Congo, a norte e a oeste, têm igualmente grande importância estratégica.

A electricidade está disponível em todas as principais cidades

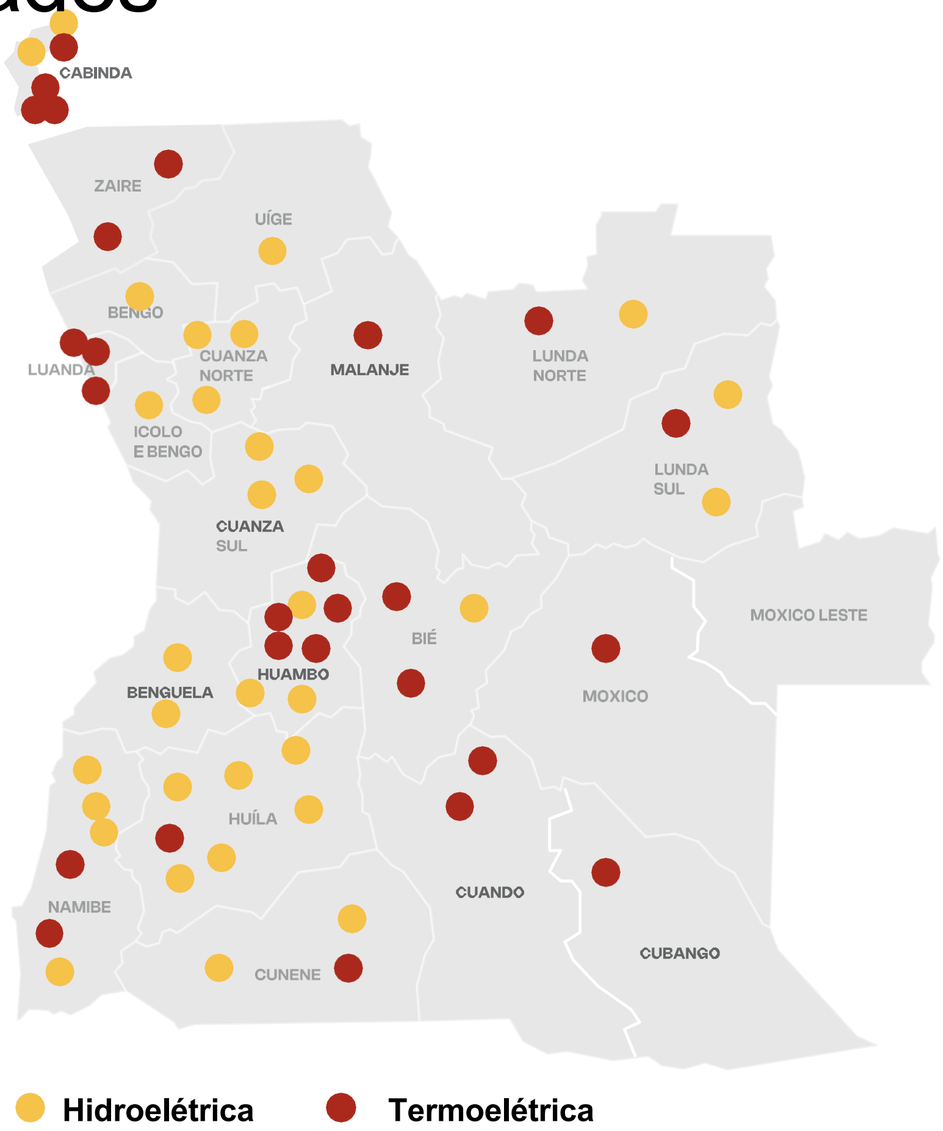

Sabia que:

ANGOLA TEM UMA DAS TARIFAS DE ELECTRICIDADE MAIS BAIXAS DA REGIÃO DA SADC?

A tarifa média regional de eletricidade na região da SADC é cerca de USD 0,09653 por kWh, aproximadamente USD
0,10 por kWh.

Marcos das Reformas Legais



2020
Criação da Janela Única de Investimento;

2022
Criação do Serviço One Stop Shop;

2022
Novo Código de Benefícios Fiscais;

2023
Isenções de visto para 98 países.

Quadro Legal para o Investimento Privado



- **Direito do Investimento Privado** (Lei 10/18 revista pela Lei 10/21);
- **Regulamentos** (Decreto Presidencial 250/18 revisto por 271/21);
- **Janela de Investimento Único** (Decreto 176/20);
- **Código de Benefícios Fiscais** (Lei 8/22).

Regimes de Investimento

Procura proativa de oportunidades

- **REGIME DE DECLARAÇÃO PRÉVIA**
  —Sectores não prioritários;
  —Empresas já estabelecidas;
  —Incentivos automáticos.

- **REGIME ESPECIAL**
  —Propostas de investimento enquadradas nos setores prioritários;
  —Incentivos e benefícios concedidos automaticamente, de acordo com a Zona de Desenvolvimento
  onde o projeto será implementado.

- **REGIME CONTRATUAL**
  —Projectos em qualquer sector, com investimento igual ou superior a USD 10 000 000 e criação de, pelo menos, 50 empregos directos para cidadãos nacionais;
  —Projectos com impacto estrutural no desenvolvimento económico do país;
  Possibilidade de negociação de incentivos e benefícios fiscais entre o investidor e o Governo angolano.



Regime de Declaração Prévia

Tipo de imposto	Período	Redução
Imposto Predial	N/A	50%
Imposto Industrial (taxa geral: 25%)	2 anos	20%
Imposto sobre a Aplicação de Capitais (10%)	2 anos	25%
Imposto do Selo (1%)	2 anos	50%

Imposto Predial

Aplicável à aquisição de imóveis destinados ao escritório e ao estabelecimento do projecto.

Imposto Industrial:

Incide sobre os lucros obtidos no exercício de actividades comerciais ou industriais, ainda que ocasionalmente.

Imposto sobre a Aplicação de Capitais:

Incide sobre rendimentos resultantes da aplicação de capital.

Imposto do Selo:

Aplica-se a atos, contratos, documentos, títulos, livros e operações.

Regime Especial

Imposto / benefício fiscal	Zona A	Zona B	Zona C	Zona D
Imposto Predial — aquisição de imóveis para investimento.	Redução de 50%.	Redução de 75%.	Redução de 85%.	Redução de 92,5%.
Imposto Predial — detenção de imóveis para investimento.	N/A	Redução de 50% por um período de 4 anos.	Redução de 75% ao longo de 8 anos.	Redução de 87,5% num período de 8 anos.
Imposto Industrial.	Redução de 20% por um período de 2 anos.	60% durante um período de 4 anos.	80% durante um período de 8 anos.	Redução de 90% ao longo de 8 anos.
Imposto sobre a Aplicação de Capitais.	Redução de 25% por um período de 2 anos.	Redução de 60% por um período de 4 anos.	Redução de 80% ao longo de 8 anos.	Redução de 90% ao longo de 8 anos.
Taxas e encargos por serviços solicitados.	Isenção por um período de 1 ano.	Isenção por um período de 1 ano.	Isenção por um período de 1 ano.	Isenção por um período de 1 ano.

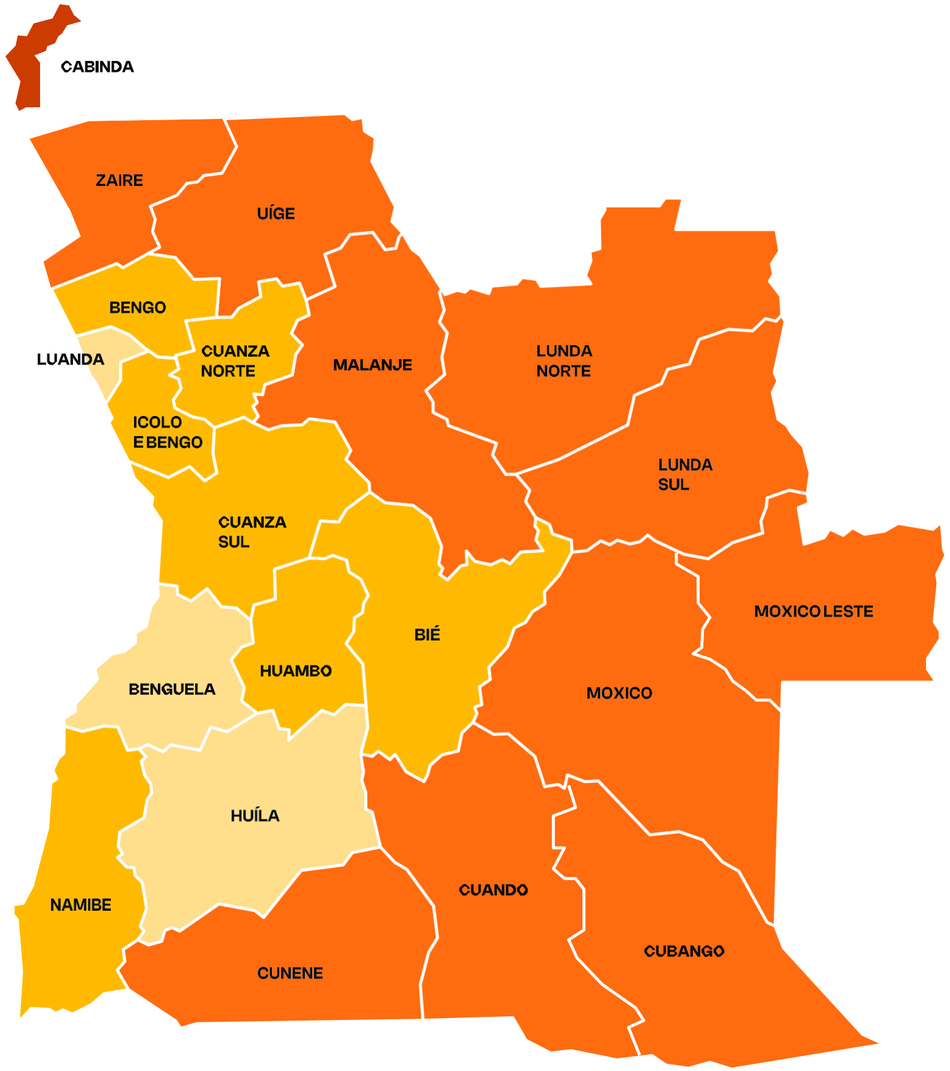

Regime Contratual

01 Redução das taxas do Imposto Industrial (provisório e final), do Imposto Predial, do Imposto sobre a Aplicação de Capitais e do Imposto do Selo, por um período até 15 anos;

02 Crédito fiscal de até 50% do valor do investimento, por um período até 10 anos;

03 Aumento das taxas de amortização e reintegração até 80%, por um período máximo de 10 anos, para projetos localizados nas zonas de desenvolvimento B, C e D;

04 Diferimento de pagamentos de impostos;

05 Consideração, como custo, de 80% das despesas de investimento na criação da infraestrutura necessária à execução do projeto que, pela sua natureza, deva ser assegurada pelo Estado.



Outros Benefícios



Alfândega:

Isenção de direitos aduaneiros sobre a importação de bens e equipamentos necessários à execução do projeto, com exceção do IVA.

Infraestruturas:

Isenção do pagamento de taxas e encargos devidos por qualquer serviço solicitado, incluindo alfândega, por uma entidade pública não empresarial, apenas para projetos abrangidos pelo Regime Especial.

Assistência na implementação de projetos e em todas as fases do processo de investimento através da Janela Única para Investidores.



Repatriação de Capitais

DIREITOS DOS INVESTIDORES

A lei angolana garante aos investidores o direito de transferir capital e rendimentos de investimentos no estrangeiro, garantindo previsibilidade e segurança jurídica;

COMO FUNCIONA

- Registo do investimento no AIPEX e emissão do CRIP;
- Cumprimento das obrigações fiscais e legais;
- Transferências feitas através de bancos comerciais;
- Interação direta com o banco comercial para o processamento da transferência internacional.

O QUE PODE SER TRANSFERIDO

- Lucros e dividendos;
- Provenientes da venda ou liquidação do investimento;
- Royalties e assistência técnica;
- Ganhos de capital e outros rendimentos distribuíveis.

NOTA FINAL

Angola tem vindo a reforçar a estabilidade do mercado cambial, garantindo a normalidade das transferências internacionais associadas ao investimento privado.

Direitos dos Investidores



Direitos dos Investidores

Transferência para o estrangeiro dos seguintes montantes:

—Dividendos resultantes dos lucros obtidos pelo investidor;

—Rendimentos decorrentes da liquidação de investimentos;

—Royalties ou outras remunerações decorrentes de investimentos indiretos associados à transferência de tecnologia.



Garantias jurisdicionais

Em caso de litígio, o investidor pode:

—Recorrer aos tribunais angolanos, que reconhecem a igualdade de direitos de todos os investidores;

—Recorrer a meios alternativos de resolução de litígios relativos ao investimento privado, nomeadamente negociação, conciliação e mediação.

Janela Única de Investimento

01
Concentração de todas as operações de investimento num único local;

02
Redução da burocracia na administração pública;

03
Promoção e alinhamento dos processos da Administração Pública;

04
Redução dos prazos e maior celeridade dos processos;

05
Garantir a execução adequada dos projetos de investimento;

06
Constituição de empresas;

07
Pedidos de visto (de investimento ou temporário) e autorizações de residência;

08
Apoio no processo de identificação do local para implementação do projeto e do respetivo processo de legalização;

09
Licenciamento ambiental;

10
Ligação à água, eletricidade, etc;

11
Obtenção de licenças e outras autorizações.

AIPEX — O seu parceiro para o investimento privado

A AIPEX é a entidade pública responsável por promover e facilitar o investimento privado e as exportações em Angola, contribuindo ativamente para a diversificação económica e o desenvolvimento sustentável do país.

RESPONSABILIDADES

Promover e atrair investimento privado, nacional e estrangeiro; promover as

exportações e apoiar a internacionalização das empresas nacionais;

Registar, acompanhar e monitorizar a implementação de propostas de investimento privado;

Coordenar o apoio institucional aos investidores, garantindo um ambiente empresarial mais eficiente, transparente e competitivo;

A AIPEX posiciona-se como parceiro estratégico do setor privado, prestando assistência ao longo de todo o ciclo de investimento — desde a intenção inicial até à implementação e consolidação de projetos em Angola.

Visit
Angola

The rhythm of life

